EG 45 Herbei, o ihr Gläub'gen

Tiefe Fassung / Stimmen in Bb

Alle Kombinationen möglich

Mel.: J. Reading 1782, Satz: Andreas Jahn

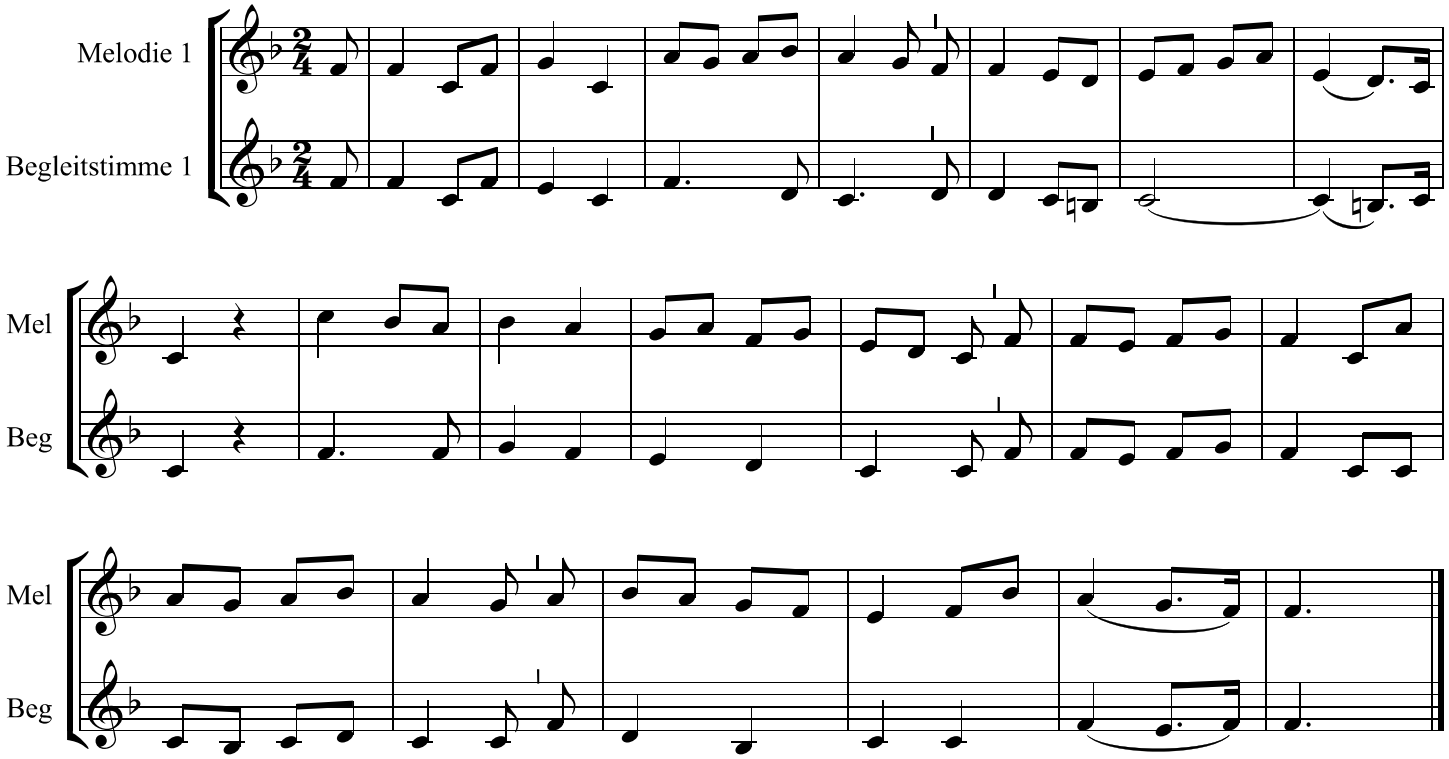

Copyright © Andreas Jahn 2020